LED AUFBAULEUCHTE

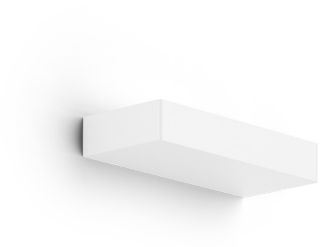

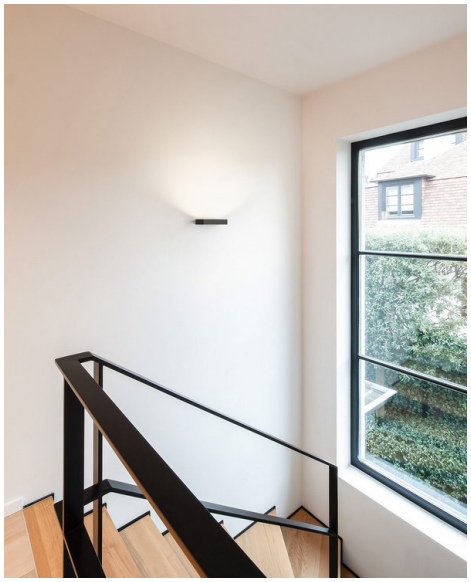

LICHTTECHNIK

Leistung	14 W
Lichtfarbe	3000 K*
Leuchtenlichtstrom	1240 lm
Farbwiedergabeindex	CRI >80
Systemeffizienz	88 lm/W
Lebensdauer	50'000 h
Leuchtmittel	LED nicht austauschbar

TECHNISCHE DATEN

Betriebsgerät	integriert
Betriebsgerät Steuerung	Phasenan-/abschnitt
Anschlussleistung	230 V
Ausstrahlwinkel	57°
Ausstrahlcharakteristik	indirekt
Leuchtentyp	Aufbauleuchte eckig
Montageart	Aufbaumontage Wand
Schutzart	IP 20
Schlagfest. / Schutzklasse	SKI
Besonderes	

WERKSTOFFE & ABMESSUNG

Leuchtengehäuse	Aluminium	Durchmesser	
Abdeckung / Diffusor		Deckenausschnitt	
Farbe	mattschwarz*	Einbautiefe	
Länge	180 mm	Pendellänge	
Breite	78 mm mm		
Höhe	30 mm		
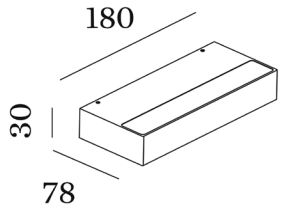
*auch in der Lichtfarbe 2700 K und der Farbe mattweiss erhältlich